

2025년도

결 산 서

제2기

2025. 1. 1부터

2025.12.31까지



세종일자리경제진흥원

Sejong Job and Economic Promotion Agency

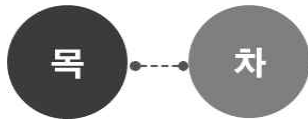

1. 총괄표	1
2. 사업보고서	4
(1) 개황	5
(2) 연도별 업무현황	7
(3) 사업운영성과	9
3. 재무제표	10
(1) 재무상태표	11
(2) 운영성과표	13
(3) 자본변동표	14
(3) 주식	15
4. 재무제표 부속명세서	17
(1) 현금예금명세서	18
(2) 영업미수금명세서	18
(3) 기타미수금명세서	19
(4) 기타당좌자산명세서	19
(5) 유형자산명세서	20
(6) 미지급비용(금)명세서	20
(7) 기타유동부채명세서	21
(8) 기본재산명세서	21

5. 예산결산보고서	22
(1) 총괄표	23
(2) 수입예산결산보고서	24
(3) 지출예산결산보고서	27
6. 예산결산 부속명세서	32
(1) 예비비사용조서	33
(2) 예산이월액조서	33
(3) 수입·지출외현금 현재액조서	34
(4) 보조금 명세서	35
(5) 기부금 명세서	36
7. 경영분석지표	37

1. 총괄표

내 용		세종일자리 경제진흥원
I. 결산서		
1. 총괄표		○
2. 사업보고서	(1) 개황	○
	(2) 연도별 업무현황	○
	(3) 사업운영성과	○
3. 재무제표	(1) 재무상태표	○
	(2) 손익계산서(운영성과표)	○
	(3) 자본변동표(순자산변동표)	○
	(4) 현금흐름표	내용 없음
	(5) 재무제표에 대한 주석	○
4. 재무제표 부속명세서	(1) 현금예금명세서	○
	(2) 영업미수금명세서	○
	(3) 기타미수금명세서	○
	(4) 기타당좌자산명세서	○
	(5) 재고자산명세서	내용 없음
	(6) 유가증권명세서	내용 없음
	(7) 투자자산명세서	내용 없음
	(8) 유형자산명세서	○
	(9) 무형자산명세서	내용 없음
	(10) 기타비유동자산명세서	내용 없음
	(11) 매입채무명세서	○
	(12) 미지급비용(금)명세서	○
	(13) 기타유동부채명세서	○
	(14) 차입금명세서	내용 없음
	(15) 총당금명세서	내용 없음
	(16) 기본재산명세서	○
	(17) 잉여금명세서	○
	(18) 제조(공사)원가명세서	○
	(19) 성질별 손익계산서	내용 없음

내 용		세종일자리 경제진흥원
	(20) 재무제표와 예산결산 차이 명세서	내용 없음
	(21) 우발부채 현황	내용 없음
	(22) 금융부채 현황	내용 없음
5. 예산결산 보고서	(1) 결산총괄	○
	(2) 수입예산결산보고서	○
	(3) 지출예산결산보고서	○
6. 예산결산 부속명세서	(1) 예비비사용조서	○
	(2) 예산이월액조서	○
	(3) 전년도이월액조서	내용 없음
	(4) 예산전용액조서	내용 없음
	(5) 계속비결산조서	내용 없음
	(6) 미수액조서, 미지급액조서	내용 없음
	(7) 불납결손액조서	내용 없음
	(8) 수입·지출외현금현재액조서	○
	(9) 지출예산 성질별결산	내용 없음
	(10) 보조금 명세서	○
	(11) 기부금 명세서	○
7. 경영분석지표	(1) 경영분석지표	○
Ⅱ. 감사보고서		
	(1) 회계감사보고서	○

2. 사업 보고서

(세종일자리경제진흥원)

(1) - 개 황

(2) - 연도별 업무현황

(3) - 사업운영성과

(1) 개황

가. 총괄사항

□ 설립근거

- 「민법」 제32조 및 「세종특별자치시 세종일자리경제진흥원 설립 및 운영에 관한 조례」

□ 설립목적

- 세종특별자치시민의 일자리 창출과 중소기업 및 지역상권의 활성화 도모

□ 사업범위

- 일자리 창출·지원사업
- 중소기업 육성·지원사업
- 소상공인 육성·지원사업
- 수출·통상지원사업
- 경제 분석 및 경제 활성화 시책 사업
- 국내기업 및 외국인 투자 유치 사업
- 창업정보 및 창업보육 사업
- 지역인적자원개발위원회의 운영 및 활성화 지원
- 사회적경제기업 성장 및 자립기반 지원
- 지역경제 활성화를 위하여 정부 또는 세종특별자치시가 위탁하는 사업
- 그 밖에 일자리 창출 및 지역상권 활성화 등 진흥원의 목적 달성을 위하여 필요한 사업

□ 연혁

- 2023. 8. 세종일자리경제진흥원 설립 행정안전부 승인
- 2023. 11. 세종일자리경제진흥원 설립 및 운영에 관한 조례 제정
- 2023. 11. 법인 설립 발기인 대회 개최
- 2023. 12. 법인 허가 및 법인 등기 완료
- 2024. 1. 세종일자리경제진흥원 본원 사무 개시
- 2024. 3. 이홍준 초대 원장 취임
- 2024. 4. 세종일자리경제진흥원 개원식
- 2025. 1. 조직개편 및 정원 확대(3팀 29명 → 5팀 36명)
- 2025. 12. 2025 지역업체 보호 및 육성 우수기관 표창
- 2025. 12. 한국폴리텍대학 세종국제기술교육센터 개소

□ 기구(5팀)

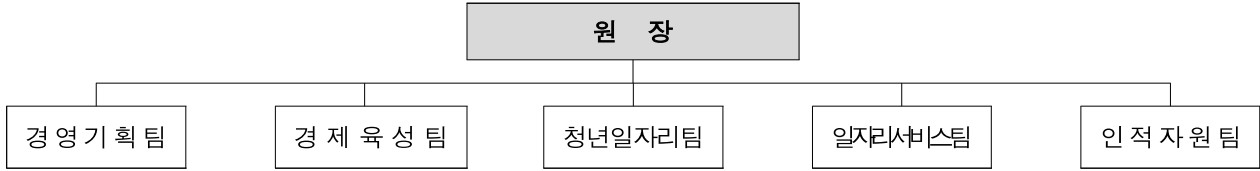

나. 행정관청 인가사항

신청년월일	신청서	건명	인가년월일
2023. 11. 29	중소벤처기업부	재단법인 세종일자리경제진흥원 신설	2023. 12. 8

다. 직원에 관한 사항

1) 임원 현황

(단위: 명)

구 분	정 원				현 원				비고	
	전년도말	기간 중 (12월 31일 기준)		당년도말	전년도말	기간 중 (12월 31일 기준)		당년도말		
		증	감			증	감			
합계	1	-	-	1	1	-	-	1		
정규직	기관장	남	-	-	1	1	-	-	1	
		여	-	-	-	-	-	-	-	
	임원 (비상임 제외)	남	-	-	-	-	-	-	-	
		여	-	-	-	-	-	-	-	

2) 직원 현황

(단위: 명)

구 분	정 원				현 원				비고	
	전년도말	기간 중 (12월 31일 기준)		당년도말	전년도말	기간 중 (12월 31일 기준)		당년도말		
		증	감			증	감			
합계	28	7	-	35	26	19	-	45		
정규직	소계	28	7	-	35	25	6	-	31	
	연구·행정직	25	7	-	32	21	6	-	27	
	상담직	3	-	-	3	3	-	-	3	
	파견(세종시)	-	-	-	-	1	-	-	1	
비정규직	소계	-	-	-	1	13	-	-	14	
	연구보조원	-	-	-	1	8	-	-	9	
	행정보조원	-	-	-	-	1	-	-	1	
	단시간근로자	-	-	-	-	4	-	-	4	

3) 직급별 현황

(단위: 명, 현원 기준)

구 분	계	1급	2급	3급	4급	5급	6급	상담직	파견	비고
계	31	-	-	1	5	13	8	3	1	
정규직	연구·행정직	27	-	-	1	5	13	8	-	
	상담직	3	-	-	-	-	-	3	-	
	파견(세종시)	1	-	-	-	-	-	-	1	

(2) 연도별 업무현황

가. 업무현황

(단위: 개, 원)

1. 사업개시(설립)년 월 일	2023년 12월 8일				
2. 출자출연기관 적용년 월 일	2024년 5월 3일				
3. 대표이사 (원 장)	이 홍 준				
구 분	연 도 별	2025(당기)		2024(전기)	증감 (A-B)
		목 표	실적(A)	(B)	
4. 사업추진 실적	청년취업박람회 운영을 통한 일자리 창출	200명	221명	192명	29명
	신중년센터 운영을 통한 일자리 지원	100명	164명	55명	109명
	일자리지원센터 운영을 통한 취업 지원	800명	871명	811명	60명
	지역산업맞춤형 일자리창출	200명	286명	180명	106명
	중소기업 해외판로 지원	23개사	25개사	11개사	14개사
	중소기업 고용환경개선	43개사	43개사	9개사	34개사
	청년 구직 활동비 지원	260명	271명	200명	71명
	신중년 교육과정 운영	400명	683명	569명	114명
	지역맞춤형 구직자· 재직자 훈련과정 운영	780명	789명	601명	188명
	빈일자리 고용장려금 지원	160명	171명	180명	△9명
	사회적경제조직 역량강화 지원	16개사	17개사	-	17개사
	중소기업 국내판로 지원	18개	18개사	-	18개사
	중소기업 육성자금 지원	390.5억원	326.4억원	-	326.4억원
5. 사업수입 (단위: 원)	계		8,982,451,003	5,679,473,621	3,302,977,382
	대행사업수익		7,231,802,000	4,814,700,000	2,417,102,000
	출연금 수익		1,280,500,000	780,493,000	500,007,000
	보조금 수익		300,000,000	80,000,000	220,000,000
	후원금 수익		150,000,000	-	150,000,000
	기타영업수익		20,149,003	4,280,621	15,868,382

나. 경영손익에 관한 사항

(단위: 원, %)

구 분	당년도 결산액 (A)	전년도 결산액 (B)	증감액 (A-B)	증감비율 (A/B)	비고
총 수 익	9,071,492,368	5,731,199,667	3,340,292,701	158	
총 비 용	8,960,321,410	5,603,541,319	3,356,780,091	160	
당기순손익	111,170,958	127,658,348	Δ16,487,390	87	

(3) 사업운영성과

□ 지역기업 경쟁력 강화 및 성장기반 조성

- 지역 중소기업 국내외 판로 및 육성자금 지원(120개社)
 - ※ 전사박람회 참가, 물류비, 수출상담회, 해외규격인증, 홍보물 제작, 창업경영안정 등 자금 대출 지원
- 산단·뿌리산업, 청년친화 및 신중년 창업 기업 근로환경 개선 지원(45개社)
 - ※ 기숙사·통근버스 임차, 휴게환경 조성, 공유오피스 지원
- 사회적경제·마을기업 자립 기반 강화 지원(57개社)
 - ※ 성장단계별 컨설팅, 지역문제해결 사업, 판로 지원 등

□ 맞춤형 고용지원을 통한 일자리 창출

- 청년·신중년·시니어 등 맞춤형 취업 지원으로 1,325명 취업
 - ※ 청년취업박람회, 신중년 맞춤형 교육일자리 지원, 시니어 취업형 사업, 일자리지원센터 운영 등
- 지역산업 연계 인력양성·고용 지원으로 293명 취업
 - ※ 지역산업 맞춤형 양성 훈련, 빈일자리 사업주·근로자 지원금 지원
- 세종청년취업박람회, 시민이 찾는 대표 일자리 행사로 정착
 - ※ 방문자 수 ('23년) 628명 → ('24년) 1,970명 → ('25년) 2,357명

□ 산업수요 대응 인재양성 및 직업역량 강화

- 한국폴리텍 세종국제기술교육센터 및 신중년 AI디지털일자리센터 설치(12월)
- 산업 및 기회발전특구 수요 맞춤형 교육 운영, 789명 이수
 - ※ 지역산업 맞춤형·산업변화대응 특화훈련 및 기회발전특구 수요맞춤형 교육
- 청년·신중년 취업역량 강화 교육 운영, 1,456명 이수
 - ※ 청년 취업역량강화 교육, 청년도전캠퍼스·성장프로젝트, 신중년 맞춤형 교육

□ 소통과 협력 기반의 경영혁신 추진

- 전략목표·핵심과제 도출, 직원 이해와 참여 기반의 실행체계 마련
 - ※ 기관 중장기 경영전략('25~'34) 수립을 통한 비전·추진체계 확립
- 상생협력 노사관계 정착과 직원 참여 중심 소통문화 조성
 - ※ 노사협의회 구성 및 직원 '소통과 공감의 날' 정례화(월 1회)

3. 재 무 제 표

(세종일자리경제진흥원)

(1) - 재무상태표

(2) - 운영성과표

(3) - 자본변동표

(4) - 주식

1

재무상태표

제 2 기 2025년 12월 31일 현재
 제 1 기 2024년 12월 31일 현재

세종일자리경제진흥원

(단위 : 원)

과 목	제2(당)기		제1(전기)	
	금 액		금 액	
자 산				
I. 유 동 자 산		1,920,762,078		1,304,939,526
① 당 좌 자 산		1,920,762,078		1,304,939,526
현 금		67,320,000		
보 통 예 금		1,846,289,923		1,296,338,816
외 상 매 출 금		1,493,350		1,010,050
미 수 금		319,303		3,063,660
선 급 비 용		235,332		4,527,000
미 환 급 세 금		5,104,170		
② 재 고 자 산				
II. 비 유 동 자 산		13,548,055		
① 투 자 자 산				
② 유 형 자 산		13,548,055		
비 품	15,543,000			
감 가 상 각 누 계 액	(1,994,945)	13,548,055		
③ 무 형 자 산				
④ 기 타 비 유 동 자 산				
자 산 총 계		1,934,310,133		1,304,939,526
부 채				
I. 유 동 부 채		1,595,480,827		1,077,281,178
미 지 급 금		6,597,639		200
예 수 금		1,581,442,281		1,074,315,508
선 수 금		360,000		420,000
부 가 가 치 세 예 수 금		785,650		87,840
미 지 급 비 용		1,991,257		1,669,630
기 타 예 수 금		4,304,000		788,000
II. 비 유 동 부 채		1,595,480,827		1,077,281,178
부 채 총 계		1,595,480,827		1,077,281,178
자 본				
I. 자 본		100,000,000		100,000,000

과 목	제2(당)기		제1(전)기	
	금 액		금 액	
자 본 금		100,000,000		100,000,000
Ⅱ. 자 본 잉 여 금				
Ⅲ. 자 본 조 정				
Ⅳ. 기 타 포 괄 손 익 누 계 액				
Ⅴ. 이 익 잉 여 금		238,829,306		127,658,348
미 처 분 이 익 잉 여 금		238,829,306		127,658,348
(당 기 순 이 익)				
당기: 111,170,958				
전기: 127,658,348				
자 본 총 계		338,829,306		227,658,348
부 채 와 자 본 총 계		1,934,310,133		1,304,939,526

제 2 기 2025년 1월 1일부터 2025년 12월 31일까지

제 1 기 2024년 1월 1일부터 2024년 12월 31일까지

세종일자리경제진흥원

(단위 : 원)

과 목	제2(당)기		제1(전)기	
	금 액		금 액	
I. 매출액		8,982,451,003		5,679,473,621
대행사업수익	7,231,802,000		4,814,700,000	
출연금수익	1,280,500,000		780,493,000	
보조금수익	300,000,000		80,000,000	
후원금수익	150,000,000			
기타영업수익	20,149,003		4,280,621	
II. 매출원가				
III. 매출총이익		8,982,451,003		5,679,473,621
IV. 판매비와관리비		8,099,787,752		5,132,306,656
인건비	2,537,112,979		1,303,242,060	
퇴직급여	194,705,083		100,527,670	
평가급	92,676,350			
일반운영비	2,168,301,272		1,140,827,480	
여비	86,777,194		54,420,522	
업무추진비	38,262,720		22,248,250	
연구개발비	301,270,000		446,335,000	
교육훈련비	19,594,000		17,620,200	
수선유지교체비	17,683,500		14,981,120	
관서업무비	7,595,640		4,887,000	
위탁관리비	155,847,174		124,944,270	
일반보상금	4,588,440			
연금부담금	242,484,569		89,730,190	
민간사업지원금	1,842,327,946		1,691,941,094	
협의체부담금	14,500,000		1,500,000	
시설및부대비	125,924,800		51,056,000	
자산취득비	44,555,300		68,045,800	
감가상각비	1,994,945			
간접비	203,585,840			
V. 영업이익		882,663,251		547,166,965
VI. 영업외수익		89,041,365		51,726,046
이자수익	53,404,573		5,676,807	
잡이익	216,484		1,750	
기타영업외수익	35,420,308		31,180,000	
변상금및위약금수익			14,867,489	

과 목	제2(당기)		제1(전기)	
	금 액		금 액	
Ⅶ. 영 업 외 비 용		860,533,658		471,234,663
잡 손 실	8,023,371			
보 조 금 반 환 금	852,510,287		471,234,663	
Ⅷ. 법 인 세 차 감 전 이 익		111,170,958		127,658,348
Ⅸ. 법 인 세 등				
X. 당 기 순 이 익		111,170,958		127,658,348

3

자본변동표

제 2 기 2025년 1월 1일부터 2025년 12월 31일까지

제 1 기 2024년 1월 1일부터 2024년 12월 31일까지

세종일자리경제진흥원

(단위 : 원)

과 목	자본금	이익잉여금	총계
전 기 초	100,000,000		100,000,000
1. 당기운영이익(손실)		127,658,348	127,658,348
전 기 말	100,000,000	127,658,348	227,658,348
당 기 초	100,000,000	127,658,348	227,658,348
1. 당기운영이익(손실)		111,170,958	111,170,958
당 기 말	100,000,000	238,829,306	338,829,306

제 2 기 2025년 1월 1일부터 2025년 12월 31일까지

세종일자리경제진흥원

1. 일반사항

재단은 민법 및 공익법인의 설립·운영에 관한 법률의 규정에 따라 2023년 12월 8일 설립되었으며, 주사무소는 세종특별자치시 조치원읍 으뜸길 251에 소재하고 있습니다. 재단의 목적사업은 다음과 같습니다.

- 지역경제 활성화 및 고용안정을 위한 지원정책 개발 및 연구
- 일자리 창출 및 고용안정을 위한 취업지원 서비스
- 지역인적자원개발위원회의 운영 및 활성화 지원
- 청년 취업 및 정착 활성화를 위한 지원사업
- 신중년 취업 및 재도약을 위한 지원사업
- 중소기업 성장 촉진을 위한 기업지원
- 창업 활성화 및 성장 촉진을 위한 지원사업
- 지역 상권 활성화를 위한 소상공인 지원사업
- 지역경제 활성화를 위한 소비활동 촉진 업무
- 지역 수출시장 활성화를 위한 국제통상 업무
- 시, 정부, 그 밖에 단체 등이 지역경제 활성화를 위해 위탁하는 사업
- 그 밖에 진흥원 목적달성에 필요한 사업

2. 재무제표 작성기준

재단의 재무제표는 공익법인회계기준에 따라 작성되었으며, 동 재무제표의 작성에 있어서 채택된 주요 회계처리기준은 다음과 같습니다.

(1) 현금성자산

재단은 큰 거래비용 없이 현금으로 전환이 용이하고 이자율변동에 따른 가치변동이 중요하지 않은 유가증권 및 단기금융상품으로서 취득당시 만기(또는 상환일)가 3개월 이내에 도래하는 것을 현금성자산으로 분류하고 있습니다.

(2) 금융상품

금융자산이나 금융부채는 재단이 금융상품의 계약당사자가 되는 때에만 재무상태표에 인식하고, 최초 인식시 공정가치로 측정하며, 공정가치의 변동을 당기손익으로 인식하는 금융자산이나 금융부채가 아닌 경우 당해 금융자산(금융부채)의 취득(발행)과 직접 관련되는 거래원가는 최초 인식하는 공정가치에 가산(차감)하고 있습니다. 최초 인식 후 금융자산이나 금융부채는 유가증권, 파생상품 및 당기손익인식지정항목을 제외하고 상각후원가로 측정하고 있습니다.

(3) 유형자산

재단은 유형자산을 취득원가(구입원가 또는 제작원가 및 경영진이 의도하는 방식으로 자산을 가동하는데 필요한 장소와 상태에 이르게 하는데 직접 관련되는 지출 등으로 구성되며 매입할인 등이 있는 경우에는 이를 차감)로 측정하고 있습니다. 최초 인식 후 유형자산은 원가에서 감가상각누계

액을 차감한 금액을 장부금액으로 하고 있습니다. 즉시상각의제 적용 대상은 아래와 같습니다.

구분	내용
소액자산	거래 건별 취득가액이 100만원 이하인 자산
수선비	개별 자산별로 수선비로 지출한 금액이 600만원 미만인 경우
단기사용자산	단기간(1년이내) 사용하는 자산

(4) 수익

재단의 수익은 대행사업수익, 지방자치단체의 출연금, 이자수익 등으로 구성되어 있습니다.

(5) 퇴직급여

재단은 보고기간 종료일 현재 확정기여형퇴직연금제도를 시행하여 당해 회계기간에 대하여 회사가 납부하여야 할 부담금을 퇴직급여로 인식하고 있습니다.

3. 현금및현금성자산

보고기간 종료일 현재 사용이 제한된 현금및현금성자산은 없으며 세부 내역은 다음과 같습니다.

(단위: 천원)

구분	금융기관	종류	당기	전기
보통순자산	하나은행	보통예금	1,846,290	1,296,339

4. 기본순자산

재단의 기본순자산은 지방자치단체 출연금으로 조성되었으며 보고기간 종료일 현재 기본순자산의 취득원가 및 공정가치의 내역은 다음과 같습니다.

(단위: 천원)

구분	취득원가	공정가치
보통예금	100,000	100,000

5. 보고기간 중 순자산의 변동에 관한 사항은 다음과 같습니다.

(단위: 천원)

과목	기본순자산	이익잉여금	합계
전기초	100,000	-	100,000
당기운영이익(손실)	-	127,658	127,658
전기말	100,000	127,658	227,658
당기초	100,000	127,658	227,658
당기운영이익(손실)	-	111,171	111,171
당기말	100,000	238,829	338,829

4. 재무제표 부속명세서

(세종일자리경제진흥원)

- (1) - 현금예금명세서
- (2) - 영업미수금명세서
- (3) - 기타미수금명세서
- (4) - 기타당좌자산명세서
- (5) - 유형자산명세서
- (6) - 미지급비용(금)명세서
- (7) - 기타유동부채명세서
- (8) - 기본재산명세서

1

현금예금명세서

(단위: 원)

구분		금액				거래은행
		전기이월액	당기수입액	당기지출액	기말잔액	
현금및 현금성 자산	보통예금	1,296,338,816	13,851,869,020	13,301,917,913	1,846,289,923	하나은행

2

영업미수금명세서

가. 총괄

(단위: 원)

연도별	구분	전기이월	당기증가	당기감소	기말잔액
	계				
	2024	-	2,800,400	1,790,350	1,010,050
	2025(당기)	1,010,050	73,062,450	72,579,150	1,493,350

나. 상세 영업미수금명세서

(단위: 원)

연도별	구분	계정과목	발생일자	관련 사업명	미수액	거래처	미수사유
	2024	영업미수금	2024.12.31	통합창업관 주차관리 시스템 운영	1,010,050	파킹클라우드 주식회사	12월 통합창업관 주차수익금 (익월 입금)
	2025(당기)	영업미수금	2025.12.31	통합창업관 주차관리 시스템 운영	1,493,350	파킹클라우드 주식회사	12월 통합창업관 주차수익금 (익월 입금)

3

기타미수금명세서

가. 총괄

(단위: 원)

연도별 구분	전기이월 미 수 금	당기조정		당기수입액	기말잔액	비고
		증가	감소			
계						
2024	-	5,676,868,030	5,675,193,000	-	1,675,030	
2025(당기)	1,675,030	313,903	1,669,630	-	319,303	

나. 상세 기타미수금명세서

(단위: 원)

연도별 구분	계정과목	발생일자	미수액	거래처	미수사유
2024	기타미수금	2024.12.31	1,517,960	세종세무서	12월 퇴사자 정산 소득세 (25년 입금)
		2024.12.31	151,670	세종시청	12월 퇴사자 정산 지방소득세 (25년 입금)
		2024.12.31	5,400	○○○	여비 오지급금 환수 지연
2025(당기)	기타미수금	2025.12.31	178,330	세종세무서	24년 법인세 수정신고 및 기타소득 중복신고 환급
		2025.12.31	16,650	세종시청	24년 법인세 수정신고 및 기타소득 중복신고 환급 지방세
		2025.12.31	20,759	케이티텔레캅(주)	기존공간 해지로 인한차액 (26년 환급 예정)
		2025.12.31	5,400	○○○	여비 오지급금 환수지연
		2025.12.31	83,824	○○○	세금과공과(별과금)(26년 입금)
		2025.12.31	14,340	○○○	중도퇴직자 정산수정(26년 입금)

4

기타당좌자산명세서

(단위: 원)

계정과목	거래내용	거래처	금액	비고
계			235,332	
선급비용	신중년센터 정수기	쿠쿠홈시스주식회사	63,800	
선급비용	일자리지원센터 문자발송비용	주식회사 알리는사람들	171,532	

5

유형자산명세서

(단위: 원)

과목	취득가액				감가상각총당금				순장부가액	비고
	전기 이월액	당기증감		기말잔액	전기 이월액	당기증감		기말잔액		
		증가	감소			증가	감소			
계	-	15,543,000	-	15,543,000	-	1,994,945	-	1,994,945	13,548,055	
비품	-	1,760,000	-	1,760,000	-	267,813	-	267,813	1,492,187	노트북
비품	-	1,083,000	-	1,083,000	-	198,550	-	198,550	884,450	태블릿 컴퓨터
비품	-	2,400,000	-	2,400,000	-	332,000	-	332,000	2,068,000	키오크스(가로)
비품	-	2,400,000	-	2,400,000	-	332,000	-	332,000	2,068,000	키오크스(가로)
비품	-	2,400,000	-	2,400,000	-	332,000	-	332,000	2,068,000	키오크스(가로)
비품	-	3,200,000	-	3,200,000	-	309,866	-	309,866	2,890,134	RFID 프린터
비품	-	2,300,000	-	2,300,000	-	222,716	-	222,716	2,077,284	휴대형 RFID 리더기

6

미지급비용(금)명세서

(단위: 원)

계정과목	발생일자	금액	미지급기간(일) (25.12.31기준)	이율	거래처	미지급사유
합계		8,588,896				
미지급금	2025.12.31	2,378,590	-	-	하나카드 주식회사	12월 카드대금 지급일 미도래
미지급금	2025.12.31	1,517,960			세종세무서	퇴사자 소득세 오입금액(26년 지급)
미지급금	2025.12.31	102,410			네이버클라우드 주식회사	26년 지출 예정
미지급금	2025.12.31	116,200			더나은 심리코칭 연구소	착오 발행 세금계산서 (26년 취소 예정)
미지급금	2025.12.31	779			주식회사 카카오	선급액에 대한 잔액
미지급금	2025.12.31	49,800			주식회사 보드엠	착오 발행 세금계산서 (26년 취소 예정)
미지급금	2025.12.31	100,400			바바라코코커피 협동조합	26년 지출 예정
미지급금	2025.12.31	33,000			한국전자인증(주)	착오 발행 세금계산서 (26년 취소 예정)
미지급금	2025.12.31	400,000			(주)세종에이아이 연구센터	착오 발행 세금계산서 (26년 취소 예정)

계정과목	발생일자	금액	미지급기간(일) (25.12.31기준)	이율	거래처	미지급사유
미지급금	2025.12.31	360,000			모티브유아플리에	착오 발행 세금계산서 (26년 취소 예정)
미지급금	2025.12.31	1,500,000			주식회사 비즈게이트	착오 발행 세금계산서 (26년 취소 예정)
미지급금	2025.12.31	38,500			사계절헤어살롱	착오 발행 세금계산서 (26년 취소 예정)
미지급비용	2025.12.31	1,991,257	-	-	○○○외10명	퇴사자 정산보험료 등

7

기타유동부채명세서

(단위: 원)

계정과목	발생일자	구분	금액	거래처	비고
합계			1,586,891,931		
예수금	2025.12.31	원천세	7,899,330	국민연금공단	
예수금	2025.12.31	원천세	7,833,730	건강보험공단	
예수금	2025.12.31	원천세	1,765,930	근로복지공단	
예수금	2025.12.31	원천세	27,107,860	세종세무서	
예수금	2025.12.31	원천세	2,773,090	세종시청	
예수금	2025.12.31	기타	402,468,944	2023년 청년미래적금 적립금	
예수금	2025.12.31	기타	283,950,000	2024년 청년미래적금 적립금	
예수금	2025.12.31	대행사업비 반환금	847,643,397	정부, 시	
부가가치세 예수금	2025.12.31	원천세	785,650	2025년 2기 확정 부가가치세	
기타예수금	2025.12.31	기타	4,304,000	상조회비	
선수금	2025.12.31	기타	360,000	통합창업관 정기 주차료	

8

기본재산명세서

(단위: 원)

구분	세부내역	기초잔액	당기증가액	당기감소액	기말잔액	비고
지자체출연 기본재산	현금예금	100,000,000	-	-	100,000,000	하나은행

5. 예산결산보고서

(세종일자리경제진흥원)

(1) - 총괄표

(2) - 수입예산결산보고서

(3) - 지출예산결산보고서

(단위: 원)

구분	사업예산결산				자본예산결산			
	계정과목	예산액 (A)	결산액 (B)	증감 (A-B)	계정과목	예산액 (A)	결산액 (B)	증감 (A-B)
수입 (I)	계	9,502,822,000	9,453,289,150	49,532,850	계	96,678,000	96,678,000	-
	영업수익	9,007,902,000	8,982,451,003	25,450,997	유보자금	96,678,000	96,678,000	-
	영업외수익	494,920,000	470,838,147	24,081,853				
지출 (II)	계	9,544,915,000	8,472,424,358	1,072,490,642	계	54,585,000	44,555,300	10,029,700
	영업비용	9,058,317,000	8,053,237,507	1,005,079,493	유형자산취득	54,585,000	44,555,300	10,029,700
	영업외비용	467,670,000	419,186,851	48,483,149				
	예비비	18,928,000	-	18,928,000				
차액 (I-II)	당기손익 (자본형성)	△42,093,000	980,864,792	△938,771,792	과부 자본형성	42,093,000	52,122,700	△10,029,700

(단위: 원)

구분	자금결산			
	계정과목	예산액	결산액 (징수결정액·채무확정액)	수납액·지출액
수입(I)	계	9,599,500,000	9,549,967,150	9,549,967,150
	영업수익	9,007,902,000	8,982,451,003	8,982,451,003
	영업외수익	494,920,000	470,838,147	470,838,147
	유보자금	96,678,000	96,678,000	96,678,000
	- 순세계잉여금	96,678,000	96,678,000	96,678,000
	계	9,599,500,000	8,516,979,658	8,516,979,658
지출(II)	영업비용	9,112,902,000	8,053,237,507	8,053,237,507
	영업외비용	467,670,000	419,186,851	419,186,851
	유형자산취득	54,585,000	44,555,300	44,555,300
	- 유형자산취득	22,140,000	15,543,000	15,543,000
	- 기타자본적지출	32,445,000	29,012,300	29,012,300
	예비비	18,928,000	-	-
	계			1,032,987,492
차기 이월금	순세계잉여금			18,335,199
	사고이월금			18,600,000
	명시이월금			139,820,000
	대행사업비사용잔액			847,643,397
	미지급비용·금			8,588,896

2

수입예산결산보고서

(단위: 원)

과 목				예 산 액				결 산 액 (A) (징수결정액)	수 납 액(B)			불납 결손액 (E)	미수금 (A-B-E)
관	항	세항	목	당 초	추 경	이월자금예산액			계	수입액 (C)	과오납 환불액 (D)		
						이월재원 총당금	미지급 이월액						
합계(1+2+3)				8,266,454,000	1,333,046,000	-	-	9,599,500,000	9,549,967,150	-	9,549,967,150	-	-
수익적수입 계(1)				8,266,454,000	1,236,368,000			9,502,822,000	9,453,289,150	-	9,453,289,150	-	-
사업수익				8,266,454,000	1,236,368,000			9,502,822,000	9,453,289,150	-	9,453,289,150	-	-
	영업수익			7,925,318,000	1,082,584,000			9,007,902,000	8,982,451,003	-	8,982,451,003	-	-
	대행사업수익			6,618,718,000	635,284,000			7,254,002,000	7,231,802,000	-	7,231,802,000	-	-
		공유재산 위탁관리		110,838,000	-			110,838,000	110,838,000	-	110,838,000	-	-
		사회적경제 지원기관 운영		495,530,000	-			495,530,000	495,530,000	-	495,530,000	-	-
		마을기업중간지원기관 운영		93,000,000	-			93,000,000	93,000,000	-	93,000,000	-	-
		해외판로지원		143,500,000	△3,000,000			140,500,000	140,500,000	-	140,500,000	-	-
		고용환경개선		220,000,000	-			220,000,000	220,000,000	-	220,000,000	-	-
		중소기업 국내판로 지원		37,000,000	-			37,000,000	37,000,000	-	37,000,000	-	-
		중소기업 육성자금 이차보전		55,000,000	-			55,000,000	55,000,000	-	55,000,000	-	-
		세종청년희망내일센터 운영		1,403,738,000	△3,740,000			1,399,998,000	1,399,998,000	-	1,399,998,000	-	-
		청년미래적금 운영		494,700,000	△80,100,000			414,600,000	414,600,000	-	414,600,000	-	-
		청년 주거임대료 지원		270,000,000	-			270,000,000	270,000,000	-	270,000,000	-	-
		청소년 창업인재 육성 지원		-	90,000,000			90,000,000	90,000,000	-	90,000,000	-	-
		세종신중년센터 운영		623,156,000	△156,000			623,000,000	623,000,000	-	623,000,000	-	-

과 목			예 산 액				결 산 액 (A) (징수결정액)	수 납 액(B)			불납 결손액 (E)	미수금 (A-B-E)	
관	항	세항	목	당 초	추 경	이월자금예산액 이월재원 충당금		미지급 이월액	계	수입액 (C)			과오납 환불액 (D)
			신중년 사회공헌	106,991,000	-			106,991,000	106,991,000	-	106,991,000	-	-
			세종시 일자리지원센터 운영	222,865,000	-			222,865,000	222,865,000	-	222,865,000	-	-
			시니어 취업형	-	59,800,000			59,800,000	59,800,000	-	59,800,000	-	-
			중장년 인문프로그램	-	50,000,000			50,000,000	50,000,000	-	50,000,000	-	-
			지역산업맞춤형 인력양성	726,550,000	-			726,550,000	726,550,000	-	726,550,000	-	-
			지역산업맞춤형 일자리창출	226,450,000	-			226,450,000	226,450,000	-	226,450,000	-	-
			산업구조변화대응 등 특화훈련	-	74,000,000			74,000,000	51,800,000	-	51,800,000	-	-
			기회발전특구 수요맞춤형 지원	-	35,000,000			35,000,000	35,000,000	-	35,000,000	-	-
			청년센터 운영	932,000,000	△62,500,000			869,500,000	869,500,000	-	869,500,000	-	-
			청년도전 지원	457,400,000	13,480,000			470,880,000	470,880,000	-	470,880,000	-	-
			지역특화 청년	-	100,000,000			100,000,000	100,000,000	-	100,000,000	-	-
			청년성장프로젝트	-	312,500,000			312,500,000	312,500,000	-	312,500,000	-	-
			초등돌봄 토요일은 문화캠프	-	50,000,000			50,000,000	50,000,000	-	50,000,000	-	-
			출연금수익	1,285,000,000	△4,500,000			1,280,500,000	1,280,500,000	-	1,280,500,000	-	-
			세종일자리경제진흥원 운영	1,285,000,000	△4,500,000			1,280,500,000	1,280,500,000	-	1,280,500,000	-	-
			보조금수익	-	300,000,000			300,000,000	300,000,000	-	300,000,000	-	-
			뿌리산업 정착플러스 지원	-	200,000,000			200,000,000	200,000,000	-	200,000,000	-	-
			플러스 네트워크 기반	-	100,000,000			100,000,000	100,000,000	-	100,000,000	-	-
			기부금수익	-	150,000,000			150,000,000	150,000,000	-	150,000,000	-	-
			지역상권 소비촉진	-	100,000,000			100,000,000	100,000,000	-	100,000,000	-	-

과 목				예 산 액				결 산 액 (A) (징수결정액)	수 납 액(B)			불납 결손액 (E)	미수금 (A-B-E)
관	항	세항	목	당 초	추 경	이월자금예산액			계	수입액 (C)	과오납 환불액 (D)		
						이월자원 충당금	미지급 이월액						
			사회적경제기업 육성 및 판로지원	-	50,000,000			50,000,000	50,000,000	-	50,000,000	-	-
			기타영업수익	21,600,000	1,800,000			23,400,000	20,149,003	-	20,149,003	-	-
			공유재산 위탁관리	18,600,000	1,800,000			20,400,000	20,400,000	-	20,149,003	-	-
			내일채움공제 위탁판매	3,000,000	-			3,000,000	-	-	-	-	-
			영업외수익	341,136,000	153,784,000			494,920,000	470,838,147	-	470,838,147	-	-
			이자수익	21,941,000	11,257,000			33,198,000	29,954,522	-	29,954,522	-	-
			예금이자수익	21,941,000	11,257,000			33,198,000	29,954,522	-	29,954,522	-	-
			기타영업외수익	319,195,000	142,527,000			461,722,000	440,883,625	-	440,883,625	-	-
			기타영업외수익	319,195,000	142,527,000			461,722,000	440,883,625	-	440,883,625	-	-
			자본적수입 계(2)	-	96,678,000			96,678,000	96,678,000	-	96,678,000	-	-
			유보자금	-	96,678,000			96,678,000	96,678,000	-	96,678,000	-	-
			순세계잉여금	-	96,678,000			96,678,000	96,678,000	-	96,678,000	-	-
			이월자원 수입 계(3)			-	-	-	-	-	-	-	-

3

지출예산결산보고서

(단위: 원)

과 목			예 산 액					당기지출 원인행위액 (B)	결 산 액		지출액(E)	미지급금 (C+D-E)	다음연도 이월액				불용액 (A-C-D-F)
관	항	세 항 목	당초	추경	예산 처 연 액	예 비 비 출 액	이월자금 예산액		계 (A)	채무 확 정 액 (C)			지급 결 청 액 (D)	계 (F)	사 고 이 월	명 시 이 월	
							이 재 추 진 금	미 지 급 금									
합계(1+2+3)			8,266,454,000	1,228,046,000	-	105,000,000	-	-	9,599,500,000	8,675,399,658	8,516,979,658	-	158,420,000	18,600,000	139,820,000	-	924,100,342
수익적지출 계(1)			8,225,869,000	1,214,046,000	-	105,000,000	-	-	9,599,500,000	8,630,844,358	8,472,424,358	-	158,420,000	18,600,000	139,820,000	-	914,070,642
사업비용			7,884,733,000	1,068,584,000	-	105,000,000	-	-	9,058,317,000	8,211,647,707	8,053,227,707	-	158,420,000	18,600,000	139,820,000	-	846,659,493
영업비용			7,884,733,000	1,068,584,000	-	105,000,000	-	-	9,058,317,000	8,211,647,707	8,053,227,707	-	158,420,000	18,600,000	139,820,000	-	846,659,493
대행사업비			6,640,318,000	1,087,084,000	-	-	-	-	7,727,402,000	7,111,103,136	6,952,683,136	-	158,420,000	18,600,000	139,820,000	-	616,298,864
공유재산관리			129,438,000	1,800,000	-	-	-	-	131,238,000	104,647,334	104,657,134	-	-	-	-	-	26,590,666
사회적경제지원기관운영			495,530,000	-	-	-	-	-	495,530,000	485,752,472	485,752,472	-	-	-	-	-	9,777,528
마을기업중간지원기관운영			93,000,000	-	-	-	-	-	93,000,000	91,220,178	91,220,178	-	-	-	-	-	1,779,822
해외판로지원			143,500,000	△3,000,000	-	-	-	-	140,500,000	133,350,675	133,350,675	-	-	-	-	-	7,149,325
고용환경개선			220,000,000	-	-	-	-	-	220,000,000	209,207,876	209,207,876	-	-	-	-	-	10,792,124
중소기업국내판로지원			37,000,000	-	-	-	-	-	37,000,000	36,346,360	36,346,360	-	-	-	-	-	653,640
중소기업육성자금이자보전			55,000,000	-	-	-	-	-	55,000,000	52,962,565	52,962,565	-	-	-	-	-	2,037,435
내일채움공제			3,000,000	-	-	-	-	-	3,000,000	-	-	-	-	-	-	-	3,000,000

과 목			예 산 액						결 산 액		다음연도 이월액					불용액 (A-C-D-F)			
관	항	세항 목	당초	추경	예산잔 1000000	예지 비출액	이월자금 예산액		계 (A)	당기지출 원인행위액 (B)	채무 확정액 (C)	지급결정액 (D)	지출액(E)	미지급 금 (C+D -E)	계 (F)		사 고 이 월	명 시 이 월	계 속 비 이 월
							이재 추 가 금	월 당 금 별 액											
		지역 상권 소비 촉진	-	100,000,000	-	-	-	-	100,000,000	100,000,000	32,680,000	-	32,680,000	-	67,320,000	-	67,320,000	-	
		사회적경제 육성및포지 터원	-	50,000,000	-	-	-	-	50,000,000	50,000,000	-	-	-	-	50,000,000	-	50,000,000	-	
		세종청년희망 내일센터운영	1,403,738,000	△3,740,000	-	-	-	-	1,399,998,000	1,236,967,635	1,214,467,635	-	1,214,467,635	-	22,500,000	-	22,500,000	-	163,030,365
		청년 미래 적금 운영	494,700,000	△80,100,000	-	-	-	-	414,600,000	386,700,000	386,700,000	-	386,700,000	-	-	-	-	-	27,900,000
		청년 주거 임대료 지원	270,000,000	-	-	-	-	-	270,000,000	254,375,550	254,375,550	-	254,375,550	-	-	-	-	-	15,624,450
		청소년 창업 인재육성지원	-	90,000,000	-	-	-	-	90,000,000	83,087,840	83,087,840	-	83,087,840	-	-	-	-	-	6,912,160
		세종신중년 센터 운영	623,156,000	△156,000	-	-	-	-	623,000,000	616,909,794	598,309,794	-	598,309,794	-	18,600,000	18,600,000	-	-	6,090,206
		신중년 사회공헌	106,991,000	-	-	-	-	-	106,991,000	106,352,020	106,352,020	-	106,352,020	-	-	-	-	-	638,980
		세종시일자리 지원센터운영	222,865,000	-	-	-	-	-	222,865,000	216,203,885	216,203,885	-	216,203,885	-	-	-	-	-	6,661,115
		시니어취업형	-	59,800,000	-	-	-	-	59,800,000	59,800,000	59,800,000	-	59,800,000	-	-	-	-	-	-
		중장년 인문프로그램	-	50,000,000	-	-	-	-	50,000,000	47,783,670	47,783,670	-	47,783,670	-	-	-	-	-	2,216,330
		지역산업맞춤 형인력양성	726,550,000	-	-	-	-	-	726,550,000	697,172,368	697,172,368	-	697,172,368	-	-	-	-	-	29,377,632
		지역산업맞춤 형일자리창출	226,450,000	-	-	-	-	-	226,450,000	207,807,969	207,807,969	-	207,807,969	-	-	-	-	-	18,642,031
		산업구조변화 응대특화훈련	-	74,000,000	-	-	-	-	74,000,000	51,455,526	51,455,526	-	51,455,526	-	-	-	-	-	22,544,474

과 목			예 산 액						당기지출 원인행위액 (B)	결 산 액		지출액(E)	미지급 용·금 (C+D -E)	다음연도 이월액				불용액 (A-C-D-F)
관	항	세 항 목	당초	추경	예산 전 1000 액	예 지 비 비 출 액	이 월 자 금 예 산 액	계 (A)		채 무 확 정 액 (C)	지 급 결 정 액 (D)			계 (F)	사 고 이 월	명 시 이 월	계 속 비 이 월	
							이 재 추 진 금 미 지 급 액											
		뿌리산업정착 플러스지원	-	200,000,000	-	-	-	200,000,000	148,737,460	148,737,460	-	148,737,460	-	-	-	-	51,262,540	
		플러스네트 워크 기반	-	100,000,000	-	-	-	100,000,000	90,917,660	90,917,660	-	90,917,660	-	-	-	-	9,082,340	
		기회발전특구 수요맞춤형지원	-	35,000,000	-	-	-	35,000,000	26,211,610	26,211,610	-	26,211,610	-	-	-	-	8,788,390	
		청년센터운영	932,000,000	△62,500,000	-	-	-	869,500,000	816,808,893	816,808,893	-	816,808,893	-	-	-	-	52,691,107	
		청년도전지원	457,400,000	13,480,000	-	-	-	470,880,000	360,164,056	360,164,056	-	360,164,056	-	-	-	-	110,715,944	
		지역특화청년	-	100,000,000	-	-	-	100,000,000	94,227,700	94,227,700	-	94,227,700	-	-	-	-	5,772,300	
		청년성 장 프로 젝 트	-	312,500,000	-	-	-	312,500,000	295,922,240	295,922,240	-	295,922,240	-	-	-	-	16,577,760	
		투 요 화 일 캠 프	-	50,000,000	-	-	-	50,000,000	50,000,000	50,000,000	-	50,000,000	-	-	-	-	-	
		일반관리비	1,285,000,000	△4,500,000	-	105,000,000	-	1,385,500,000	1,100,554,371	1,100,554,371	-	1,100,554,371	-	-	-	-	284,945,629	
		인건비	409,457,000	-	-	-	-	409,457,000	400,307,954	400,307,954	-	400,307,954	-	-	-	-	9,149,046	
		퇴직급여	33,523,000	-	-	-	-	33,523,000	33,085,353	33,085,353	-	33,085,353	-	-	-	-	437,647	
		평가급	162,551,000	-	-	-	-	162,551,000	92,676,350	92,676,350	-	92,676,350	-	-	-	-	69,874,650	
		일반운영비	355,080,000	33,500,000	-	32,250,000	-	420,830,000	306,889,661	306,889,661	-	306,889,661	-	-	-	-	113,940,339	
		여비	14,400,000	-	-	-	-	14,400,000	14,349,350	14,349,350	-	14,349,350	-	-	-	-	50,650	
		업무추진비	18,000,000	-	-	-	-	18,000,000	16,910,400	16,910,400	-	16,910,400	-	-	-	-	1,089,600	

과 목			예 산 액						당기지출 원인행위액 (B)	결 산 액		지출액(E)	미지급 비용 (C+D -E)	다음연도 이월액				불용액 (A-C-D-F)
관	항	세 항 목	당초	추경	예산 잔액	예비 비출액	이월 잔액	자 금 예 산 액		계 (A)	채무 확정액 (C)			지 급 결 정 액 (D)	계 (F)	사 고 이 월	명 시 이 월	
		연구개발비	125,000,000	△52,000,000	-	-	-	-	73,000,000	54,400,000	54,400,000	-	54,400,000	-	-	-	-	18,600,000
		교육훈련비	8,000,000	-	-	-	-	-	8,000,000	2,718,000	2,718,000	-	2,718,000	-	-	-	-	5,282,000
		관서업무비	7,120,000	-	-	-	-	-	7,120,000	6,295,500	6,295,500	-	6,295,500	-	-	-	-	824,500
		연금부담금등	41,784,000	-	-	-	-	-	41,784,000	32,497,003	32,497,003	-	32,497,003	-	-	-	-	9,286,997
		기타협의체 등 부담금	14,500,000	-	-	-	-	-	14,500,000	14,500,000	14,500,000	-	14,500,000	-	-	-	-	-
		시설및부대비	55,000,000	-	-	72,750,000	-	-	127,750,000	125,924,800	125,924,800	-	125,924,800	-	-	-	-	1,825,200
		영업외비용	341,136,000	126,534,000	-	-	-	-	467,670,000	419,186,851	419,186,851	-	419,186,851	-	-	-	-	48,483,149
		기타영업외비용	341,136,000	126,534,000	-	-	-	-	467,670,000	419,186,851	419,186,851	-	419,186,851	-	-	-	-	48,483,149
		반환금	341,136,000	126,534,000	-	-	-	-	467,670,000	419,186,851	419,186,851	-	419,186,851	-	-	-	-	48,483,149
		예비비	-	18,928,000	-	-	-	-	18,928,000	-	-	-	-	-	-	-	-	18,928,000
		예비비	-	18,928,000	-	-	-	-	18,928,000	-	-	-	-	-	-	-	-	18,928,000
		예비비	132,855,000	92,579,000	-	△105,000,000	-	-	225,434,000	-	-	-	-	-	-	-	-	225,434,000
		내부거래차감	△132,855,000	△73,651,000	-	105,000,000	-	-	△206,506,000	-	-	-	-	-	-	-	-	△206,506,000
		자본적지출 계(2)	40,585,000	14,000,000	-	-	-	-	54,585,000	44,555,300	44,555,300	-	44,555,300	-	-	-	-	10,029,700
		유형자산취득	40,585,000	14,000,000	-	-	-	-	54,585,000	44,555,300	44,555,300	-	15,543,000	-	-	-	-	10,029,700
		기타유형자산	40,585,000	14,000,000	-	-	-	-	54,585,000	44,555,300	44,555,300	-	15,543,000	-	-	-	-	10,029,700

과 목				예 산 액					당기지출 원인행위액 (B)	결 산 액		지출액(E)	미지 비용금 (C+D -E)	다음연도 이월액				불용액 (A-C-D-F)
관	항	세 항	목	당초	추경	예산 천1000 액	예 비 지출액	이월 예산액		자 금 계 (A)	채무 확정액 (C)			지 급 결 정 액 (D)	계 (F)	사 고 이 월	명 시 이 월	
			유형자산취득	34,114,000	△11,974,000	-	-	-	22,140,000	15,543,000	15,543,000	15,543,000	-	-	-	-	6,597,000	
			자산취득비	6,471,000	25,974,000	-	-	-	32,445,000	29,102,300	29,102,300	29,102,300	-	-	-	-	3,432,700	
이월예산 지출 계(3)				-	-	-	-	-	-	-	-	-	-	-	-	-	-	

6. 예산결산 부속명세서

(세종일자리경제진흥원)

- (1) - 예비비사용조서
- (2) - 예산이월액조서
- (3) - 수입·지출외현금 현재액조서
- (4) 보조금 명세서
- (5) 기부금 명세서

1

예비비사용조서

(단위: 원)

구 분			지결정액 (A)	지출인행위액 (B)	지출액 (C)	이월액 (B-C)	불용액 (A-B)	처리일자		예비비 지출사유
세항	목	사업명						지출결 일자	지출 일자	
합계			87,750,000	87,383,800	87,383,800	-	366,200			
시설및 부대비	시설비	세종일자리경제 진흥원 운영	19,750,000	7,350,000	7,350,000	-		25.6.20	25.7.11.	세종청년희 망내일센터 사무공간 이전 공사
시설및 부대비	시설비	세종일자리경제 진흥원 운영		4,950,000	4,950,000	-		25.6.20	25.8.18.	
시설및 부대비	시설비	세종일자리경제 진흥원 운영		5,700,000	5,700,000	-		25.6.20	25.8.18.	
시설및 부대비	시설비	세종일자리경제 진흥원 운영		1,383,800	1,383,800	-		25.6.20	25.8.20.	
일반 관리비	일반 운영비	세종일자리경제 진흥원 운영	15,000,000	15,000,000	15,000,000	-	-	25.9.3.	25.9.25.	사회적가치 나눔축제 행사 운영
시설및 부대비	시설비	세종일자리경제 진흥원 운영	53,000,000	53,000,000	53,000,000	-	-	25.11.14.	25.12.22.	세종국제기 술교육센터 구축

2

예산이월액조서

2025년에 집행을 완료하지 못하고 차년도에 이월하는 사업비는 세종신중년센터 운영사업 외 3건인 158,420,000원으로

- 사고이월 1건 18,600,000원
- 명시이월 3건 139,820,000원이다

그 내역은 다음과 같다

가. 사고이월비 내역

(단위: 원)

예 산 과 목				사업명	예산현액 (A)	지출인행위액 (B)	채무확정액 (지출액) (C)	원인미필액 (불용액) (D=A-C-E)	차기사고이월액(E)			이월사유
관	항	세항	목						계	원인미필 (B-C)	원인미필	
사업비 용	영업비 용	대행사업비	위탁관리비	세종신중년 센터 운영	623,000,000	616,909,841	598,309,841	6,090,159	18,600,000	18,600,000		용역사 세금체납 으로인한 대금 지급 요건 불충족으로 지급 보류

나. 명시이월비 내역

(단위: 원)

예산과목				사업명	예산현액 (A)	지출 행위액 (B)	채무확정액 (지출액) (C)	원인미필 액 (불용액) (D=A-C-E)	차기명시이월액(E)			이월사유
관	항	세항	목						계	원인필 (B-C)	원인미필	
사업비용	영입비용	대행사업비	민간사업지원금	청년일영 총내운 세희센터	1,399,998,000	1,237,164,685	1,214,664,685	162,833,315	22,500,000	22,500,000	-	청년키움카드 지원기간이 3 개월임에 따라 4분기 선정자 에 대한 지원사 업비 이월 필요
사업비용	영입비용	목적사업비	민간사업지원금	지역상권 소비촉진	100,000,000	100,000,000	32,680,000	-	67,320,000	67,320,000	-	기부 목적 사업 으로 2026년 사업 추진 예정
사업비용	영입비용	목적사업비	민간사업지원금	사회기 제성로 사경육 판지	50,000,000	50,000,000	-	-	50,000,000	50,000,000	-	기부 목적 사업 으로 2026년 사업 추진 예정

3

수입·지출외현금 현재액조서

(단위: 원)

구분	전기이월액 (1)	당기수입액 (2)	당지출액 (3)	기말잔액 (1+2-3)	비고 (적요·사유)
합계	715,091,167	645,954,830	622,943,113	738,102,884	
보관금	31,330,920	254,518,830	238,469,810	47,379,940	4대 보험료 등 원천세
보관금	343,503,303	39,750,000	383,253,303	-	2022년 청년미래적금 적립금
보관금	227,568,944	174,900,000	-	402,468,944	2023년 청년미래적금 적립금
보관금	111,900,000	172,050,000	-	283,950,000	2024년 청년미래적금 적립금
보관금	788,000	4,736,000	1,220,000	4,304,000	상조회비

4

보조금 명세서

(단위: 원)

구 분	수입구분	출연기관	금 액	보조목적	회계처리방법
계			7,554,002,000		
보조금	수익적수입	세종특별자치시	110,838,000	공유재산(통합창업관) 위탁관리	영업수익 처리
보조금	수익적수입	세종특별자치시	495,530,000	사회적경제 지원기관 운영	영업수익 처리
보조금	수익적수입	세종특별자치시	93,000,000	마을기업 중간지원기관 운영	영업수익 처리
보조금	수익적수입	세종특별자치시	140,500,000	해외판로지원사업	영업수익 처리
보조금	수익적수입	세종특별자치시	220,000,000	고용환경개선사업	영업수익 처리
보조금	수익적수입	세종특별자치시	55,000,000	중소기업 육성자금 이차보전	영업수익 처리
보조금	수익적수입	세종특별자치시	37,000,000	중소기업 국내판로 지원	영업수익 처리
보조금	수익적수입	세종특별자치시	1,399,998,000	세종청년희망내일센터 운영	영업수익 처리
보조금	수익적수입	세종특별자치시	414,600,000	청년미래적금 운영	영업수익 처리
보조금	수익적수입	세종특별자치시	270,000,000	청년 주거임대료 지원	영업수익 처리
보조금	수익적수입	세종특별자치시	90,000,000	청소년 창업인재 육성 지원	영업수익 처리
보조금	수익적수입	세종특별자치시	623,000,000	세종신중년센터 운영	영업수익 처리
보조금	수익적수입	세종특별자치시	106,991,000	신중년 사회공헌사업	영업수익 처리
보조금	수익적수입	세종특별자치시	222,865,000	세종시 일자리지원센터 운영	영업수익 처리
보조금	수익적수입	보건복지부	59,800,000	시니어 취업형	영업수익 처리
보조금	수익적수입	문화체육관광부	50,000,000	중장년 인문프로그램	영업수익 처리
보조금	수익적수입	고용노동부	433,000,000	지역산업맞춤형 인력양성사업	영업수익 처리
보조금	수익적수입	세종특별자치시	293,550,000		영업수익 처리
보조금	수익적수입	고용노동부	100,000,000	지역산업맞춤형 일자리창출사업	영업수익 처리
보조금	수익적수입	세종특별자치시	126,450,000		영업수익 처리

구 분	수입구분	출연기관	금 액	보조목적	회계처리방법
보조금	수익적수입	고용노동부	74,000,000	산업구조변화대응 등 특화훈련	영업수익 처리
보조금	수익적수입	고용노동부	160,000,000	뿌리산업 정착플러스 지원	영업수익 처리
보조금	수익적수입	세종특별자치시	40,000,000		영업수익 처리
보조금	수익적수입	고용노동부	60,000,000	플러스 네트워크 기반	영업수익 처리
보조금	수익적수입	세종특별자치시	40,000,000		영업수익 처리
보조금	수익적수입	고용노동부	30,000,000	기회발전특구 수요맞춤형 지원	영업수익 처리
보조금	수익적수입	세종특별자치시	5,000,000		영업수익 처리
보조금	수익적수입	세종특별자치시	869,500,000	청년센터 운영	영업수익 처리
보조금	수익적수입	고용노동부	470,880,000	청년도전 지원	영업수익 처리
보조금	수익적수입	국무조정실	100,000,000	지역특화 청년사업	영업수익 처리
보조금	수익적수입	고용노동부	250,000,000	청년성장프로젝트	영업수익 처리
보조금	수익적수입	세종특별자치시	62,500,000		영업수익 처리
보조금	수익적수입	세종특별자치시	50,000,000	초등돌봄 토요일은 문화캠프	영업수익 처리

5 기부금 명세서

(단위: 원)

구 분	수입구분	출연기관	금 액	기부목적	회계처리방법
계			150,000,000		
지정후원금	사업수익	단체 및 업체	100,000,000	세종시 소상공인 및 골목상권 활성화	영업수익 인식
지정후원금	사업수익	단체 및 업체	50,000,000	세종시 사회적경제기업 육성·지원	영업수익 인식

7. 경영분석지표

(1) - 경영분석지표

(단위: %)

구 분		산 식	비 율		증감 (A-B)
			당기(A)	전기(B)	
안정성 지표	유동비율	$\frac{\text{유동자산}}{\text{유동부채}} \times 100$	120.3%	121.1%	△0.7
	순자산 비율	$\frac{\text{자기자본}}{\text{총자산}} \times 100$	17.5%	17.4%	△0.1
	부채비율	$\frac{\text{부채총계}}{\text{자기자본}} \times 100$	470.9%	473.2%	△2.3
수익성 지표	영업이익률	$\frac{\text{영업이익}}{\text{매출액(영업수익)}} \times 100$	9.8%	9.6%	0.2
	순이익률	$\frac{\text{당기순이익}}{\text{매출액(영업수익)}} \times 100$	1.2%	2.2%	△1.0
	자기자본 순이익률	$\frac{\text{당기순이익}}{(\text{기초자기자본} + \text{기말자기자본})/2} \times 100$	39.2%	77.9%	△38.7
	총자산 순이익률	$\frac{\text{당기순이익}}{(\text{기초총자산} + \text{기말총자산})/2} \times 100$	6.8%	18.1%	△11.3
활동성 지표 (회)	자기자본 회전율	$\frac{\text{매출액(영업수익)}}{(\text{기초자기자본} + \text{기말자기자본})/2}$	31.7회	34.6회	△2.9
	총자산 회전율	$\frac{\text{매출액(영업수익)}}{(\text{기초총자산} + \text{기말총자산})/2}$	5.5회	8.0회	△2.5
수지 비율	총수지비율	$\frac{\text{총수익}(\text{영업수익} + \text{영업외수익} + \text{특별이익})}{\text{총비용}(\text{영업비용} + \text{영업외비용} + \text{특별손실} + \text{법인세비용})} \times 100$	101.2%	102.2%	△1.0
	경상수지비율	$\frac{\text{경상수익}(\text{영업수익} + \text{영업외수익})}{\text{경상비용}(\text{영업비용} + \text{영업외비용})} \times 100$	101.2%	102.2%	△1.0
	영업수지비율	$\frac{\text{영업수익}}{\text{영업비용}} \times 100$	110.8%	110.6%	0.2
업무처리 효율성 지표	인건비비율	$\frac{\text{인건비}}{\text{총비용}(\text{영업비용} + \text{영업외비용} + \text{특별손실} + \text{법인세비용})} \times 100$	31.5%	25.0%	6.4
	직원1인당 인건비 (천원)	$\frac{\text{인건비}}{(\text{기초총직원수} + \text{기말총직원수})/2}$	77,383천원	103,982천원	△26,599
	직원1인당 영업수익 (천원)	$\frac{\text{영업수익}}{(\text{기초총직원수} + \text{기말총직원수})/2}$	246,094천원	420,701천원	△174,607